

121928
各階平面図

建築物図面
各階平面図

家屋番号	1286-42
建物の所在	東葛飾郡沼南町 塚崎字中谷津 1286番地42 柏市

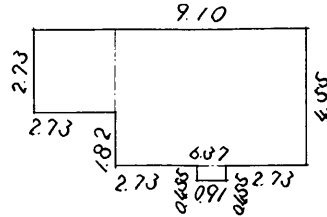

$$\begin{array}{r} 2.73 \times 2.73 = 7.4529 \\ 4.55 \times 6.37 = 28.9835 \\ 0.91 \times 0.455 = 0.41405 \\ \hline = 36.85045 \end{array}$$

1階床面積 36.85^{m²}

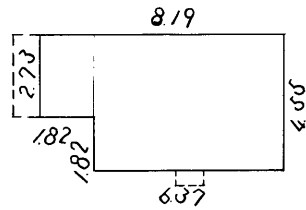

$$\begin{array}{r} 1.82 \times 2.73 = 4.9686 \\ 4.55 \times 6.37 = 28.9835 \\ \hline = 33.9521 \end{array}$$

2階床面積 33.95^{m²}

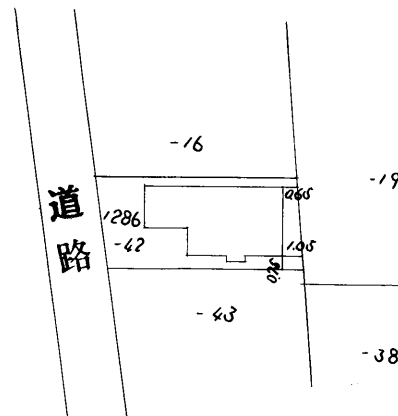
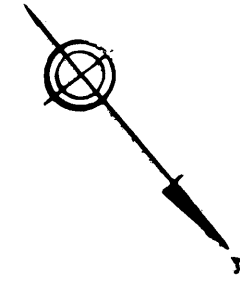

S
55.
10
17

作製者	松戸市松戸1390 土地家屋調査士登録第814号 土地調査士 丹羽 雄一 (昭和55年8月26日作製)	縮尺	1/250	申請人	三橋一夫	縮尺	1/500
-----	--	----	-------	-----	------	----	-------